

**Baldosa Extruida sin Esmaltar Natural**

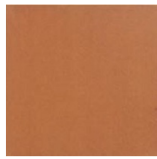

BS20EXT  
Extrusión  
20x20



BS13EXT  
Extrusión  
13x13



BS2814EXT-V  
Vierteaguas Natural Curvo  
28x14



BS1428EXT-V  
Vierteaguas Natural Curvo  
14x28



BS0525EXT  
Extrusión  
5x25



BS2020EXT-G  
Vierteaguas Goterón Natural  
Recto  
28x14



BS2814EXT-G  
Vierteaguas Goterón Natural  
Recto  
28x14



BS2814EXT-G  
Vierteaguas Goterón Natural  
Recto  
28x14



**Packlist Extrusión**

	Medida Size	M <sup>2</sup> caja Box	Piezas Caja Box pieces	Kg, Caja Box Weight		Medida Size	Ml caja Box	Piezas Caja Box pieces	Kg, Caja Box Weight
Base	13x13x0,8	1	60	15,5	Vierteaguas	14x28x1,2	2,52	18	18,9
Base	20x20x0,9	1	25	18,75	Vierteaguas	28x14x1,2	5,04	18	19,3
Plaqueta	5x25x1,5	0,60	48	16,9	Vierteaguas	20x20x1,3	3,6	18	19,5

**Baldosa Prensada en seco Natural**



BS31PRENSA  
Prensado Natural  
31,6x31,6



BS31PRENSA-P  
Peldaño Prensado  
Natural  
31,6x31,6



BS28PRENSA  
Prensado Natural  
28x28



BS28PRENSA-P  
Peldaño Prensado  
Natural  
28x31



BS0731PRENSA-R  
Rodapié Prensado Natural  
7x31



BS0728PRENSA-R  
Rodapié Prensado  
Natural  
7x28



BS14PRENSA  
Prensado Natural  
14x28

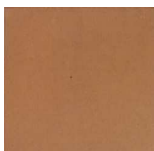

BS20PRENSA  
Prensado Natural  
20x20



BS2814PRENSA-V  
Vierteaguas Prensado Natural  
Curvo  
28x14



BS1428PRENSA-V  
Vierteaguas Prensado  
Natural Curvo  
14x28

**Packlist Prensado**

	Medida Size	caja Box	Piezas Caja Box pieces	Kg, Caja Box Weight
Base	20x20x0,88	1 M <sup>2</sup>	25	19,4
Base	14x28x0,88	1 M <sup>2</sup>	25	19,1
Base	28x28x1	1 M <sup>2</sup>	13	22
Base	31,6x31,6x1,05	1 M <sup>2</sup>	10	22,9
Vierteaguas	14x28x1,1	2,8 MI	20	20
Vierteaguas	28x14x1,1	5,6 MI	20	20
Peldaño	28x31x1,1	2,8 MI	10	21,7
Peldaño	31,6x31,6x1,05	3,16 MI	10	23,9
Rodapié	7x28x0,8	14 MI	50	18
Rodapié	8x31,6x0,85	7,9 MI	25	12,5

**GRES GRUPO BIIa. – nº. 02B2016**

1. CODIGO DE IDENTIFICACIÓN DEL PRODUCTO TIPO / Identification code of the product type.

Baldosas cerámicas prensadas en seco, con absorción de agua 3%<E<6%, BIIa / Dry pressed unglazed tile, water absorption 3%<E<6%, BIIa.

2. USOS PREVISTOS / Intended uses

para suelos exteriores e interiores / for internal and external floorings

3. SISTEMA DE EVALUACIÓN Y VERIFICACIÓN DE LA CONSTANCIA DE PRESTACIONES

Sistema 4 / System 4

4. ORGANISMO NOTIFICADO / Name of notified laboratory, if relevant

No aplica- Ensayos de autocontrol propios / Not applied - Self controlled tests 6

**PRESTACIONES DECLARADAS / Declared Performances:**

Características esenciales <i>Essential Characteristics</i>	Prestaciones <i>Performance</i>	Especificación técnica armonizada <i>Harmonised technical specification</i>
Reacción al fuego/ <i>Reaction to fire</i>	A1/A1FL	EN 14411:2012
Fuerza de rotura/ <i>Breaking Strength</i>	>1100 N	
Propiedades táctiles/ <i>Tactility</i>	PND/ NPD	
Deslizamiento/ <i>Slipperiness</i>	PND/ NPD	
Adhesión/ <i>Bond strength</i> Adhesivos cementosos tipo C1 <i>Cementitious adhesive type C1</i>	> 0,5 N/mm2	
Emisión de sustancias peligrosas <i>Release of dangerous substance</i>	PND/ NPD	
Durabilidad para/ <i>Durability for:</i> -Usos interiores/ <i>Internal uses</i> -Usos exteriores: resistencia a la helada <i>External use: Frost Resistance</i>	Cumple/ <i>Complies</i> Cumple/ <i>Complies</i>	

Las prestaciones del producto identificado en el punto 1 son conformes a las declaradas en el punto 6

The performances of the product identified in point 1 are in conformity with those declared in point 6

La presente declaración de prestaciones se emite bajo la única responsabilidad del fabricante (punto 3)

This declaration of performance is issued under the sole responsibility of the manufacturer (point 3)

